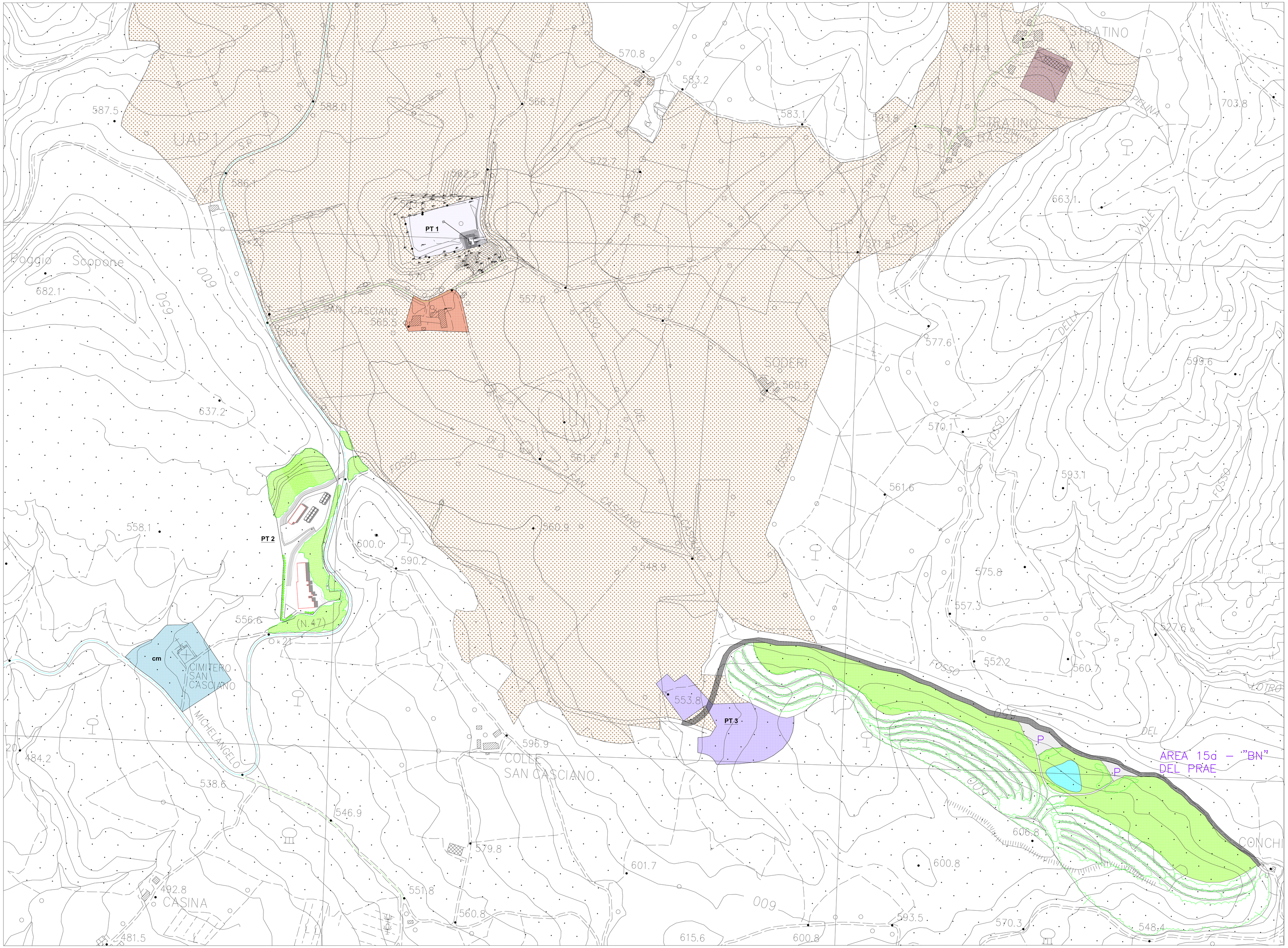

LEGENDA: IL SISTEMA URBANO

- PERIMETRO DEI CENTRI ABITATI
- NUCLEI STORICI
- NUCLEI CONSOLIDATI OMOGENEI O ETEROGENEI
- P.O.U. vigente — AREA SOTTOPOSTA A PIANO ATTUATIVO
- RU — AREE DI RISTRUTTURAZIONE URBANISTICA
- TU — AREE DI TRASFORMAZIONE URBANISTICA
- PC — AREE PRODUTTIVE DI COMPLETAMENTO
- PE — AREE PRODUTTIVE DI ESPANSIONE
- PT — AREE PRODUTTIVE TEMPORANEE (DI PRIMA LAVORAZIONE RISORSE NATURALI ESTRATTE IN LOCO)
- AA — AREE PER ATTIVITA' ESTRATTIVE OGGETTO DI P.P.
- DC — AREE PER LA DISTRIBUZIONE CARBURANTI
- TR — AREE PER STRUTTURE TURISTICO RICETTIVE
- AREE DESTINATE A CAMPING
- TRS — AREE PER ATTREZZATURE (TURISTICHE, SPORTIVE, RICREATIVE, SOCIALI)
- PARCHEGGI: (p) esistenti – (P) di progetto
- VERDE ATTREZZATO: vp esistenti – VP di progetto
  VERDE SPORTIVO : vs esistenti – VS di progetto
- AREE PUBBLICHE PER ATTREZZATURE E SERVIZI: esistenti: (scm) di progetto: (SCM)
  - (SCM) SCUOLA MATERNA
  - (SCE) SCUOLA ELEMENTARE E MEDIA
  - (CM) CIMITERO
  - (CH) CHIESA
  - (MM) MUSEO DI MICHELANGELO
  - (PC) PALAZZO COMUNALE
  - (UP) UFFICIO POSTALE
  - (C) CASERMA
  - (AM) ATTREZZATURE AMMINISTRATIVE
  - (AS) ATTREZZATURE SOCIO SANITARIE
  - (AT) ATTREZZATURE TECNOLOGICHE
  - (AV) ATTREZZATURE DI SERVIZIO ALLA VIABILITA'
  - (ASC) ATTREZZATURE SOCIALI CULTURALI SPORTIVE
- AREE DI PERTINENZA PAESISTICA DEL NUCLEO STORICO DI CAPRESE MICHELANGELO
- AREE DI TUTELA PAESAGGISTICA DEI CENTRI URBANI, AGGREGATI E EMERGENZE ARCHITETTONICHE
- AMBITO DI LOCALIZZAZIONE NUOVI ANNESSI RURALI ALL'INTERNO DELL'AREA DI TUTELA PAESISTICA
- AREE BOSCATE IN ZONE URBANISTICHE SPECIALI
- VERDE PRIVATO DI PREGIO (PARCHI E GIARDINI PRIVATI)
- VIABILITA' DI PROGETTO E ADEGUAMENTO TRACCIATI
- PERCORSI PEDONALI DI PROGETTO
- ALBERATURE DI PREGIO
- TIPOLOGIE EDILIZIE (VEDI REPERTORIO DELLE TIPOLOGIE)
- TU — PERIMETRO DEI COMPARTI (TRASFORMAZIONE URBANISTICA)
- RU — PERIMETRO DEI LOTTI (RISTRUTTURAZIONE URBANISTICA)
- POZZO DI ESTRAZIONE CO2
- IMPIANTO DI DECOMPRESSIONE CO2
- UFFICI
- IMPIANTO DI LAVORAZIONE CO2
- SERBATOI DI STOCCAGGIO CO2

COMUNE DI CAPRESE MICHELANGELO
PROVINCIA DI AREZZO

REGOLAMENTO URBANISTICO

Art. 55 L.R. 03/01/2005 n° 1

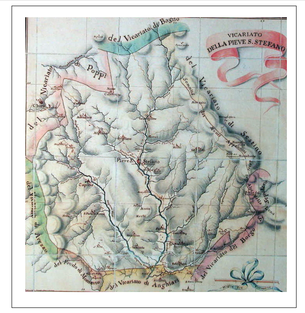

ALLEGATO "B" ALLE NORME TECNICHE DI ATTUAZIONE
SOLUZIONI PLANIVOLUMETRICHE AREE STRATEGICHE

Variate come da Delibera n° del di accoglimento delle Osservazioni

Tavola N°:	Località:	Scala:
18	**SAN CASCIANO - CONCHI**	1:2.000

Progettista: Arch. Giuliano Del Teglia
Elaborazioni Grafiche : Arch. Claudia Pasquini

Caprese Michelangelo Settembre 2006